



Münchens älteste Amateurtheater  
gegründet 1922  
**Bauerntheater**  
**Dramatischer Club Alpenröserl e.V.**  
Mitglied im Volksspielkunstverband Bayern e.V.



Lädt ein zur Aufführung

# »Die Ledigensteuer«

Ländlicher Schwank in drei Akten  
von W. Kalkus

## Aufführungen:

Freitag, 21. 10. 1988  
geschl. Veranstaltung (Beg. 19.00 Uhr)  
Samstag, 22. 10. 1988  
Freitag, 28. 10. 1988  
geschl. Veranstaltung (Beg. 19.00 Uhr)  
Samstag, 29. 10. 1988  
Dienstag, 15. 11. 1988  
Freitag, 18. 11. 1988  
Freitag, 25. 11. 1988  
Samstag, 26. 11. 1988

Saalöffnung und  
Abendkasse: ab 18 Uhr

## Tischreservierung ab 27. 9. 1988

Friseursalon  
am Wiener Platz  
„Hitschold“  
Innere Wiener Straße 44  
8000 München 80  
Telefon: 0 89 / 48 33 48  
Geschäftszeiten:  
Di. - Fr. 8.30 - 17.30 Uhr  
Samstag 7.30 - 12.00 Uhr

Beginn: 20.00 Uhr  
außer die geschlossenen Veranstaltungen  
Eintritt: DM 9,-

Änderungen vorbehalten

Aufführung im

**HOFBRÄUKELLER**

Innere Wiener Straße 19 • 8000 München 80  
Gut bürgerliche Küche



## Liebe Theaterfreunde!

Auch in diesem Herbst geht für Sie wieder der Vorhang auf. Den Kartenvorverkauf übernimmt wieder der Friseursalon Hitschold am Wiener Platz. Kinder unter 12 Jahre haben freien Eintritt, benötigen aber wegen der Platzreservierung kostenlose Eintrittskarten.

Wegen der akuten Parkplatznot in Haidhausen ist es ratsam die öffentlichen Verkehrsmittel zu benutzen.

Alle S-Bahnen Rosenheimer-Platz  
Aufgang Gasteig, Innere-Wiener-Str.

Ab 28.10.88 U 5 Max-Weber-Platz

Straßenbahn Linie 27 Max-Weber-Platz  
Linie 19 Maximilianeum oder  
Johannis-Platz

Busse E 18 Wiener-Platz  
51 Max-Weber-Platz - Johannis-  
Platz

Wir freuen uns auf Ihren Besuch und grüßen Sie recht herzlich

Ihr Dramatischer Club Alpenröserl

## **Verehrte Gäste**

Der Breitlingerhof gehört den Geschwistern Mathias und Katharina. Beide sind unverheiratet, der Mathias aus Überzeugung, denn ihm reicht das strenge Regiment, das seine Schwester auf dem Hof führt, auch die Magd Vevi leidet darunter.

Als der Bader mit der Neuigkeit daherkommt, daß eine Ledigensteuer für heiratsfähige Männer eingeführt werden soll, entstehen allerlei Verwirrungen. Mit den absurdesten Ideen versucht man der Besteuerung auszukommen.

Vier Junggesellen, eine herrschsüchtige Schwester, eine Magd und ein armes Bettelweib werden sicher für eine zünftige Unterhaltung sorgen.

Viel Vergnügen, Ihr Dramatischer Club Alpenröserl

**Vorhang auf**



*Peter Huber*



*Leni Schwaner*



*Marianne Schwaner*



*Paul Allmannsberger*

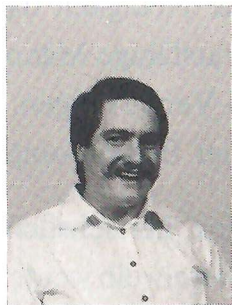

*Peter Gstöttl*



*Robert Oertel*



*Rotraud Willmann*

# »Die Ledigensteuer«

*Ländlicher Schwank in drei Akten  
von W. Kalkus*

## Personen und ihre Darsteller

*Mathias Breitlinger, Großbauer*  
*Katharina, seine Schwester*  
*Vevi, Magd bei Breitlinger*  
*Peter Fuchsl, Bader*  
*Alois Hintauf, Breitlingers Freund*  
*Franz, Knecht bei Hintauf*  
*Die Besenreitergodl*

Peter Huber  
Leni Schwaner  
Marianne Schwaner  
Paul Allmannsberger  
Peter Gstöttl  
Robert Oertel  
Rotraud Willmann

Maske  
Bühnenbild  
Technik  
Souffleuse  
Musik  
Regie

Rotraud Willmann, Leni Schwaner, u.a.  
Peter Gstöttl, Thomas Mackiol, u.a.  
Thomas Wagner, Christian Braun, u.a.  
Anneliese Braun  
„De zünftigen Drei“  
Adam Schwaner